

WIKOKU 2021



**MIT BILDUNG
IN DIE ZUKUNFT**

Willkommenskultur in Heilbronn-Franken

18. NOVEMBER 2021

// Studium

Meine Möglichkeiten in Heilbronn-Franken

15.-25. NOVEMBER 2021



TECHNIK CHECK-IN



WIKOKU 2021
MIT BILDUNG
IN DIE ZUKUNFT
Willkommenskultur in Heilbronn-Franken

Elena Wormer

Marlene Neumann (you)

WIKOKU 2021
MIT BILDUNG
IN DIE ZUKUNFT
Willkommenskultur in Heilbronn-Franken

WIKOKU 2021
MIT BILDUNG
IN DIE ZUKUNFT
Willkommenskultur in Heilbronn-Franken

WIKOKU 2021
MIT BILDUNG
IN DIE ZUKUNFT
Willkommenskultur in Heilbronn-Franken

Wikoku2021 powered by wonder

Community Get Wonder Leave Room

KOOPERATIONSPARTNER*INNEN



WIKOKU 2021 – MIT BILDUNG IN DIE ZUKUNFT

WILLKOMMENSKULTUR IN HEILBRONN-FRANKEN

15.-25. NOVEMBER 2021

Übersicht Veranstaltungswochen

WOCHE 1

- 15. November | 17:00 - 19:00 Uhr // **Keynote - Runak Sabbar**
- 16. November | 17:00 - 19:00 Uhr // **Ausbildung**
- 17. November | 17:00 - 18:30 Uhr // **Weiterbildung**
- 18. November | 09:30 - 11:30 Uhr // **Working Mum and Dad**
- 18. November | 17:00 - 19:00 Uhr // **Studium**

WOCHE 2

- 22. November | 17:00 - 19:00 Uhr // **Berufliche Anerkennung**
- 23. November | 17:00 - 19:00 Uhr // **Deutsch lernen**
- 25. November | 17:00 - 19:00 Uhr // **Abschlussveranstaltung: Mit Bildung in die Zukunft**



STUDIUM MEINE MÖGLICHKEITEN IN HEILBRONN-FRANKEN



Mit dabei sind heute:

Duale Hochschule Baden-Württemberg (DHBW) Heilbronn

DHBW Center for Advanced Studies (DHBW CAS)

Hochschule Heilbronn (HHN)

Technische Universität München (TUM)

42 Heilbronn (Programmierschule)



Das Studium an der Dualen Hochschule Baden Württemberg

Duales Studienkonzept

= Duales Ausbildungskonzept (analog des Ansatzes bei einer dualen Ausbildung) auf Hochschulniveau, d.h.

Dualer Partner (Studien- und Ausbildungspartner)



Praxis

- **Mitarbeiter** eines Unternehmens
- Rechte und Pflichten eines Mitarbeiters (Gehalte, Urlaub, Anwesenheitspflicht...)



Blockvorlesungen an der DHBW BW



Theorie

- **Student**
- Studium an der staatlichen Dualen Hochschule Baden-Württemberg (immer je 3 Monatsblöcke)

Duale Hochschule Baden Württemberg (DHBW)

Staatliche
Hochschule des
Landes Baden-
Württemberg

12 Standorte

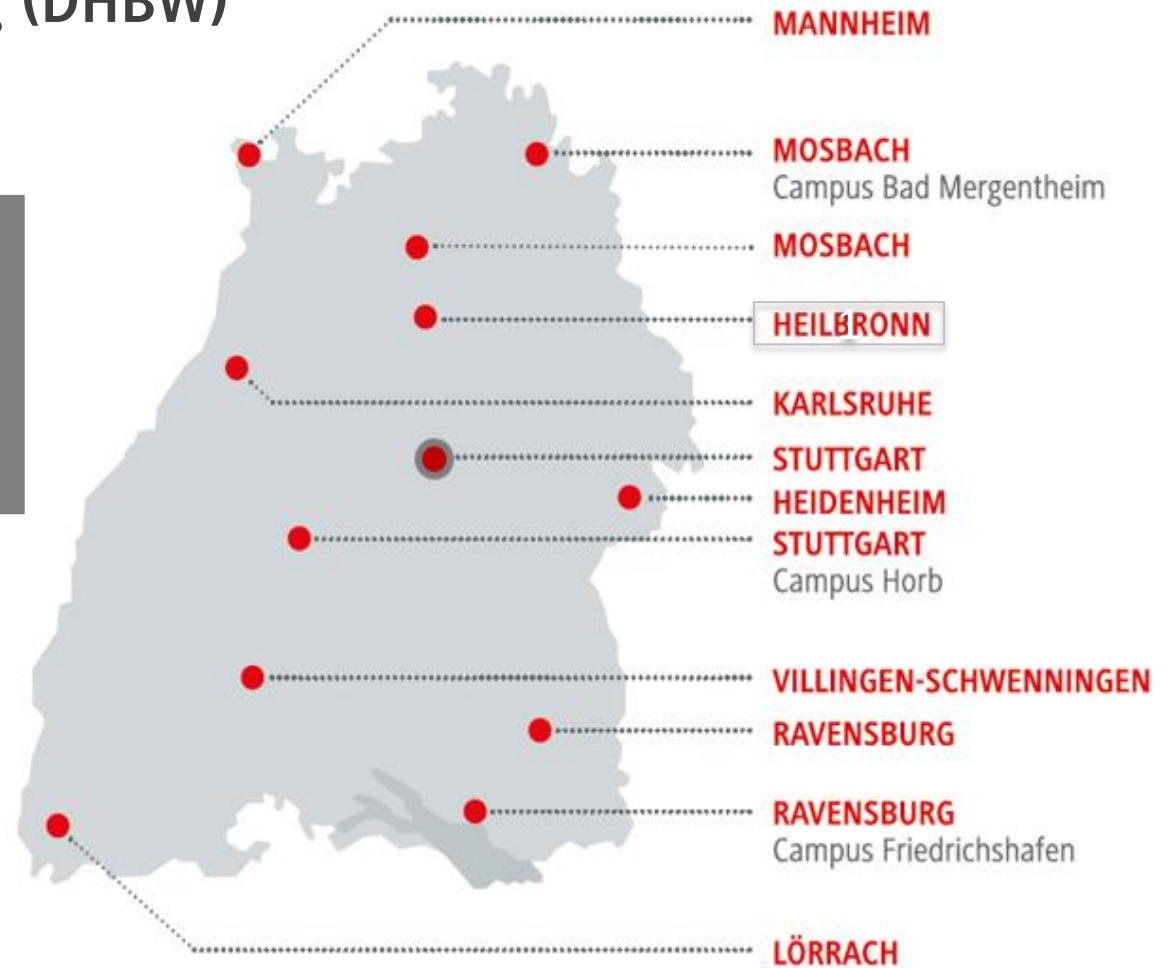

Studieren an der DHBW Heilbronn

Der Weg ins DHBW Studium

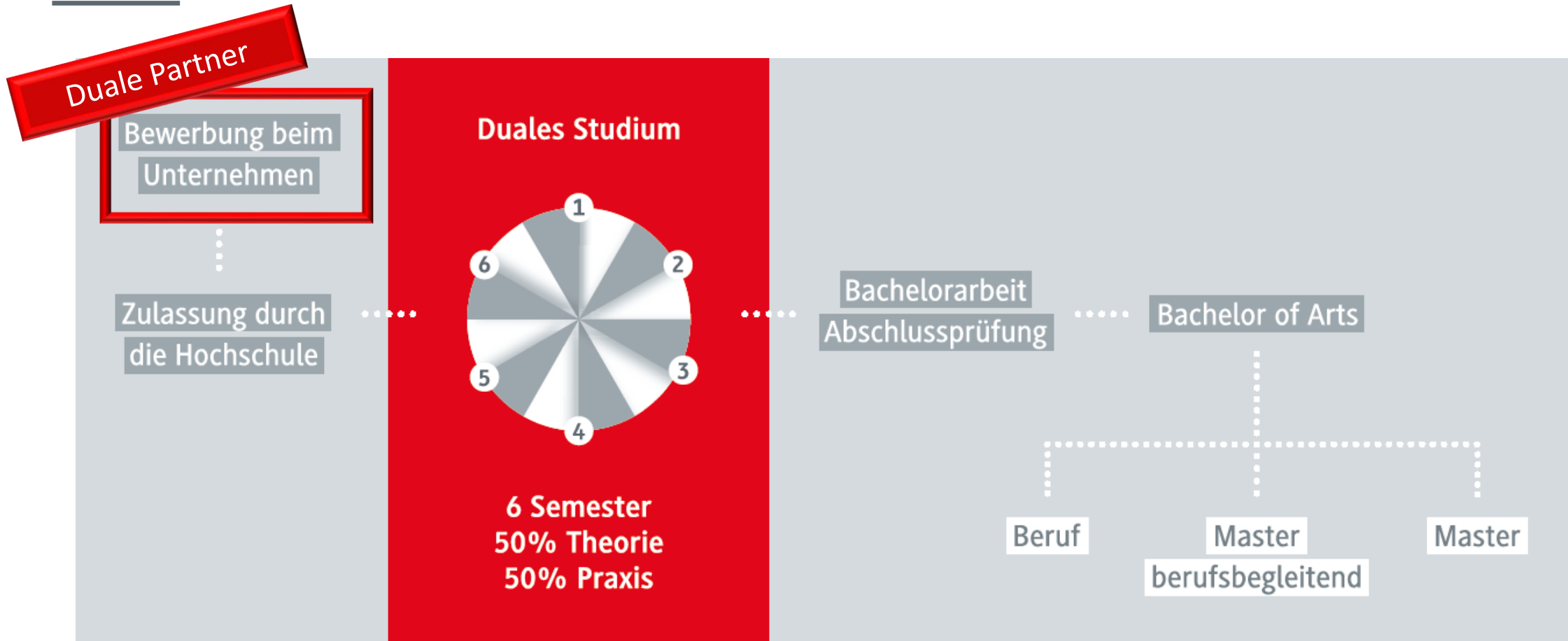

Zulassungsvoraussetzung

1. Studienvertrag mit einem Dualen Partner

2. Hochschulzugangsvoraussetzung

Der ausländische Schulabschluss muss dem deutschen Abitur entsprechen.

- Deutsche Studieninteressierte (ausländischer Schulabschluss)

→ Zeugnisanerkennungsstelle *des Regierungspräsidium Stuttgart*

- Internationale Studieninteressierte (ausländischer Schulabschluss)

- Hochschulzugangsvoraussetzung

→ Überprüfung durch *Zentrale Auslandskoordination der DHBW*

E-Mail (zentral): ias@dhbw.de

Postanschrift: Friedrichstraße 14
70174 Stuttgart

Hotline: +49 (0)711/320660-79 (Di/Do: 9.00 – 12.00 Uhr)

- Deutschkenntnisse → [z.B. telc Deutsch C1 Hochschule](#)

Studiengebühren: für neu eingeschriebene internationale Studierende aus Nicht-EU/EWR-Staaten in Höhe von 1.500 € /Semester

Nähere Infos:

Zentralstelle „DHBW Studiengebühren Internationale“ (DHBW Lörrach)*

Das Duale Studium an der DHBW

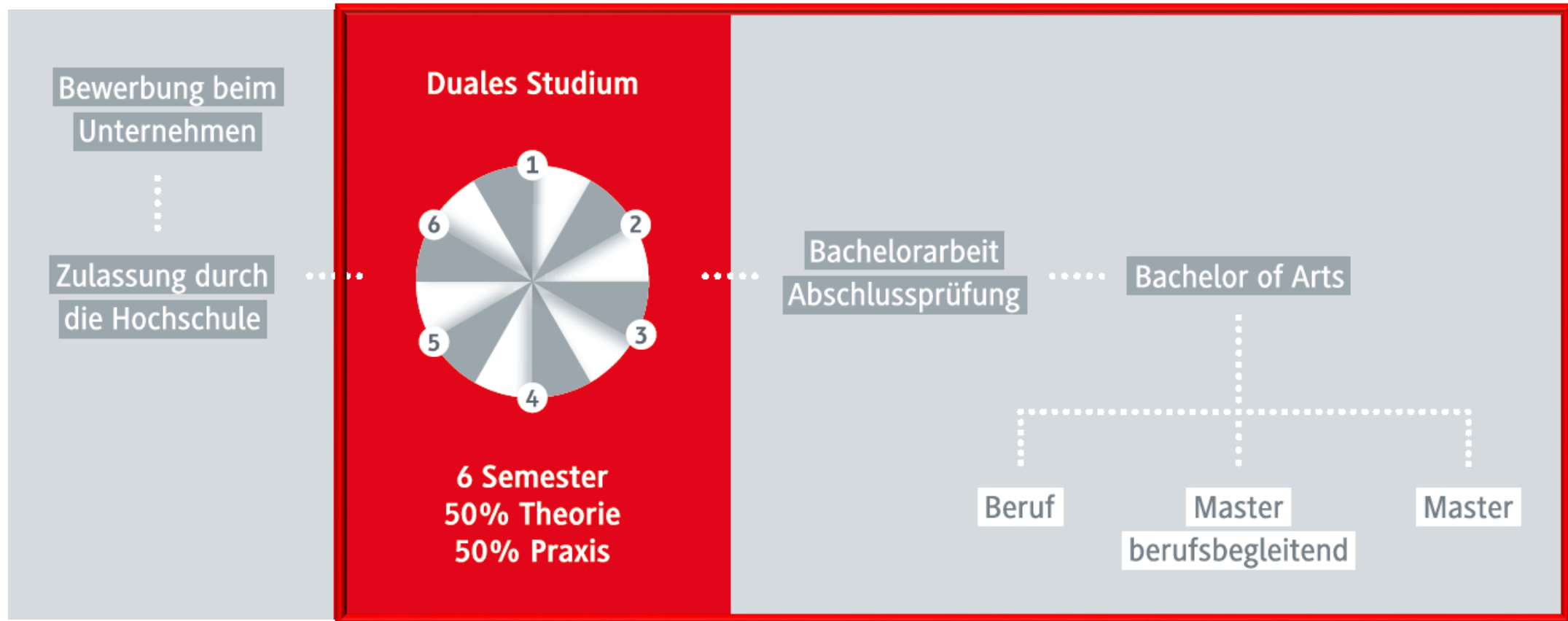

Studieren an der DHBW Heilbronn

Das Studienangebot – DHBW Heilbronn

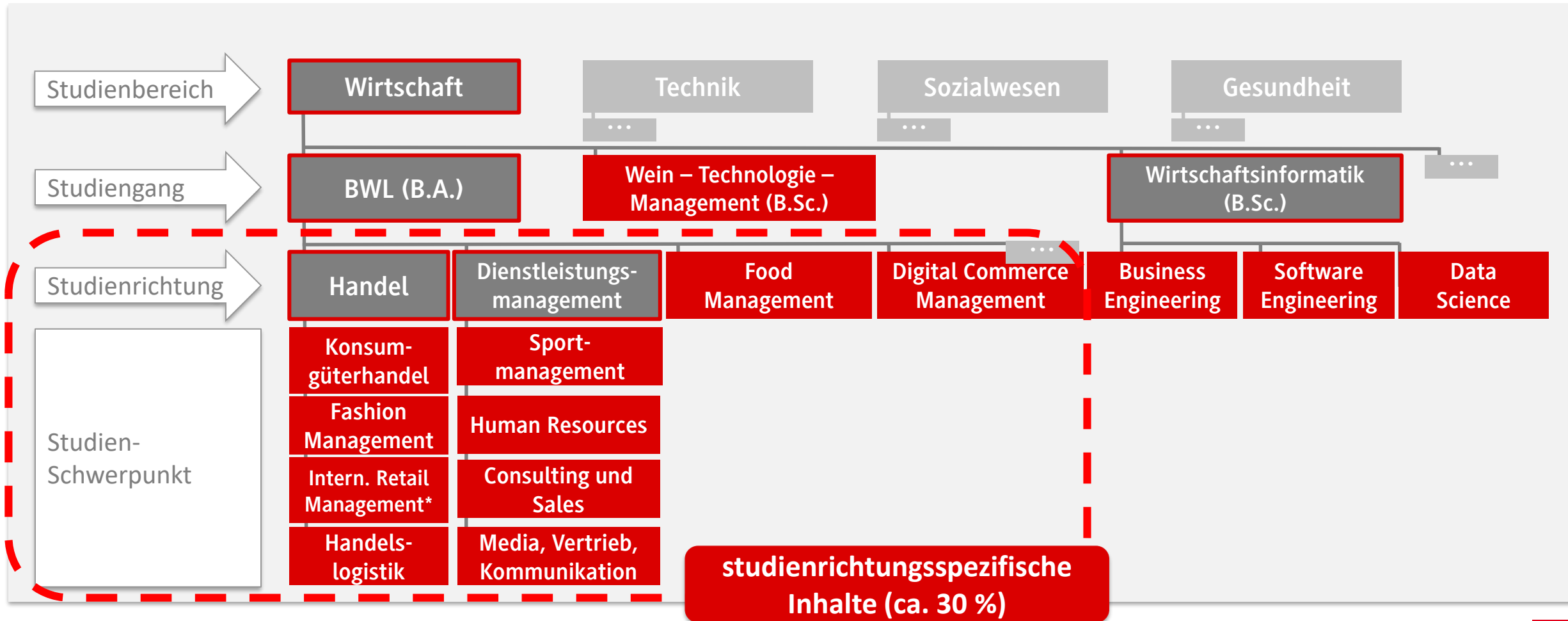

*) Der Umfang an englischsprachigen Inhalten beträgt zwischen 30% und 50%

Bei Fragen nehmen Sie einfach Kontakt mit mir auf...

IHRE ANSPRECHPARTNERIN

Katja Eickert Studienberatung
katja.eickert@heilbronn.dhbw.de



*Erfolg studieren.
Beruf integrieren.*

DER DUALE MASTER

www.cas.dhbw.de



Master-Studiengänge am DHBW CAS

Wirtschaft

Accounting, Controlling, Taxation (M.A.)

Digital Business Management (M.A.)

Entrepreneurship*

Finance (M.A.)

General Business Management (M.A.)

Marketing (M.A.)

Master of Business Administration (MBA)

Media and Data-driven Business (M.A.)

Personalmanagement und Wirtschaftspsychologie (M.A.)

Sales (M.A.)

Steuern, Rechnungslegung und Prüfungswesen (M.A.)

Supply Chain Management, Logistics, Production (M.A.)

Wirtschaftsinformatik (M.Sc.)

Technik

Bauingenieurwesen*

Elektrotechnik (M.Eng.)

Executive Engineering*

Informatik (M.Sc.)

Integrated Engineering (M.Eng.)

Maschinenbau (M.Eng.)

Wirtschaftsingenieurwesen (M.Sc.)

Sozialwesen

Advanced Practice in Healthcare (M.A.)

Governance Sozialer Arbeit (M.A.)

Sozialplanung (M.A.)

Soziale Arbeit in der Migrationsgesellschaft (M.A.)

Digitalisierung in der Sozialen Arbeit (M.A.)

* vorbehaltlich der aktuell laufenden Akkreditierung. Geplanter Start: Wintersemester 2022/2023

In zwei Jahren bis zum Master – Verlängerung bei Bedarf möglich

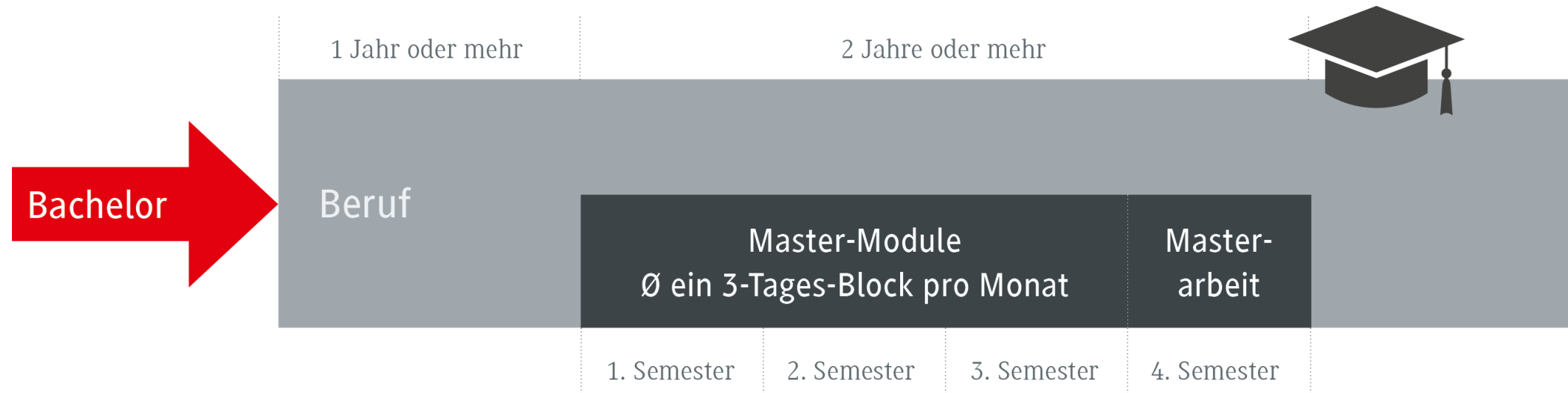

Zeitlich und inhaltlich flexibles Studium

Mehr als 200 Studienmodule im Angebot –
je nach Studiengang individuell wählbar, passend zu
Ihren Anforderungen.

- Langfristig planbar
- Einfach veränderbar
- Module vor Studienstart möglich → Reduktion der
Arbeitsbelastung im Master
- Flexible Studiendauer

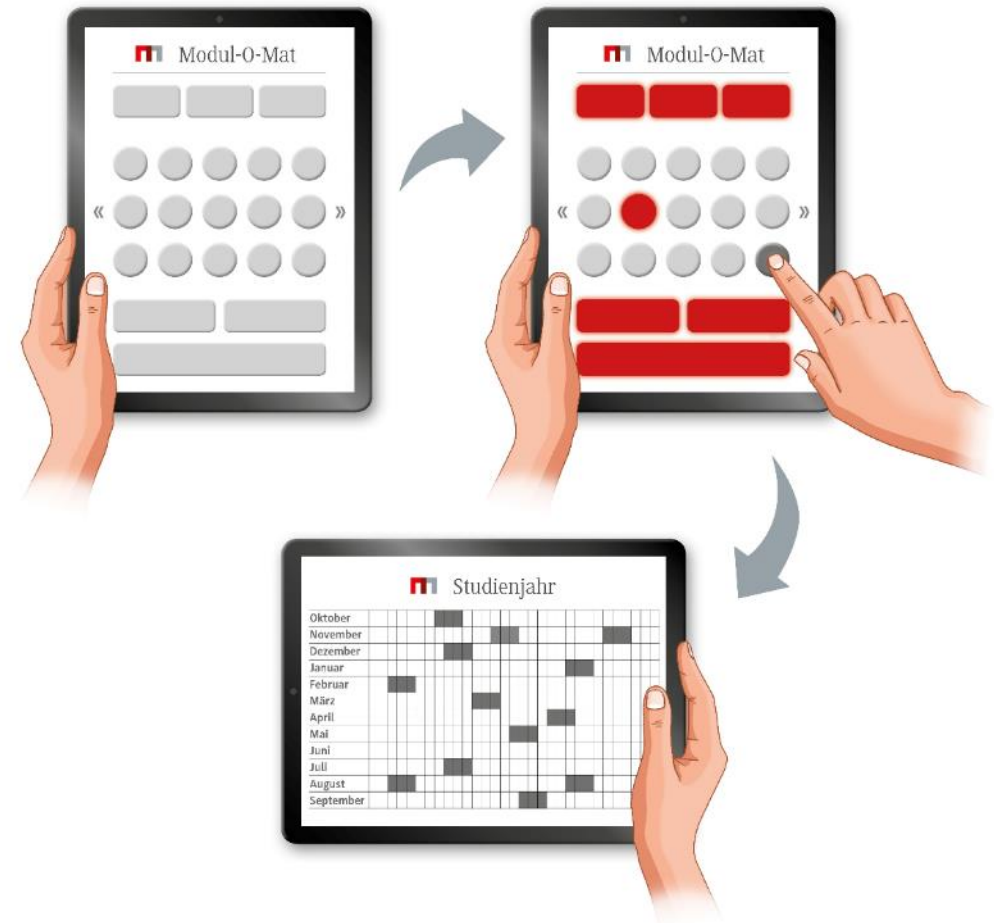

Zulassungsvoraussetzungen für Bewerber*innen

- Abgeschlossenes Bachelorstudium, Abschlussnote in der Regel mind. 2,5
- Mindestens einjährige Berufserfahrung nach dem Bachelorabschluss
- Bestehendes fachaffines Arbeitsverhältnis bei einem Arbeitgeber, der als Dualer Partner am DHBW CAS zugelassen ist und das Studium unterstützt
- Sehr gute Deutschkenntnisse

Bei einzelnen Studiengängen gibt es kleine Abweichungen der Zulassungsvoraussetzungen.

Sprechen Sie uns gerne an!



Corinna Carle

Tel. +49 7131 . 3898 - 274
corinna.carle@cas.dhbw.de

*Erfolg studieren.
Beruf integrieren.*

DER DUALE MASTER

www.cas.dhbw.de



› **STUDIIEREN AN DER HOCHSCHULE HEILBRONN**

› DAS TEAM DER ZENTRALEN STUDIENBERATUNG

DIE ZENTRALE STUDIENBERATUNG

... unterstützt und entwickelt gemeinsam mit Ihnen Lösungen bei:

- > Orientierungsberatung / Erstberatung für Schüler*innen
- > Schulkoordination (Angebote für Schüler*innen)
- > Schwierigkeiten im Studium
- > Lern- und Kompetenzberatung (Zeitmanagement, Motivation, Lernstrategien, etc.)
- > Studiensituation von internationalen Studierenden
- > Zweifel am Studiengang, Studiengangwechsel, Studienabbruch
- > Urlaubssemester / Teilzeitstudium

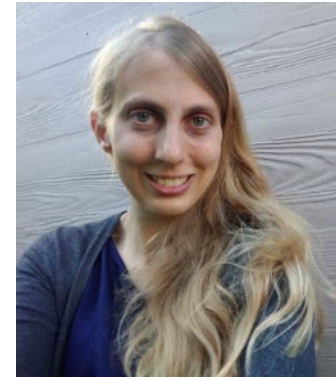

Sina Diehle

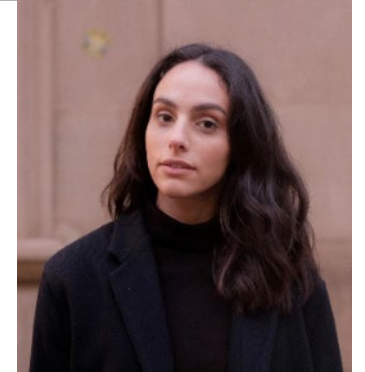

Sandra Besara



Roland Schweizer



Ute Schröter

DIE ZENTRALE STUDIENBERATUNG

Kontakt und Beratung:

- > Per E-Mail: zentralestudienberatung@hs-heilbronn.de
- > Über die Homepage: www.hs-heilbronn.de/zsb
- > Schüler*innen können sich über das Terminbuchungstool „Terminland“ einen Termin auswählen

- > **Präsenzberatung:** während der Pandemie mit 3G-Regel
- > Alternativ erfolgen Beratungen nach Wunsch **telefonisch** oder online als **Videoanruf** via WebEx.

DAS IST DIE
› HOCHSCHULE HEILBRONN

HOCHSCHULE HEILBRONN – IN ZAHLEN

- > 8.599 Studierende
- > 3 Fachbereiche: **Technik, Wirtschaft, Informatik**
- > 29 Bachelorstudiengänge
- > 19 Masterstudiengänge
- > 9 Berufsbegleitende Studiengänge
- > 7 Kooperative Studiengänge
- > 220 Partnerhochschulen



STANDORTE



Campus Sontheim
ca. 2.567 Studierende



Bildungscampus
ca. 3.482 Studierende

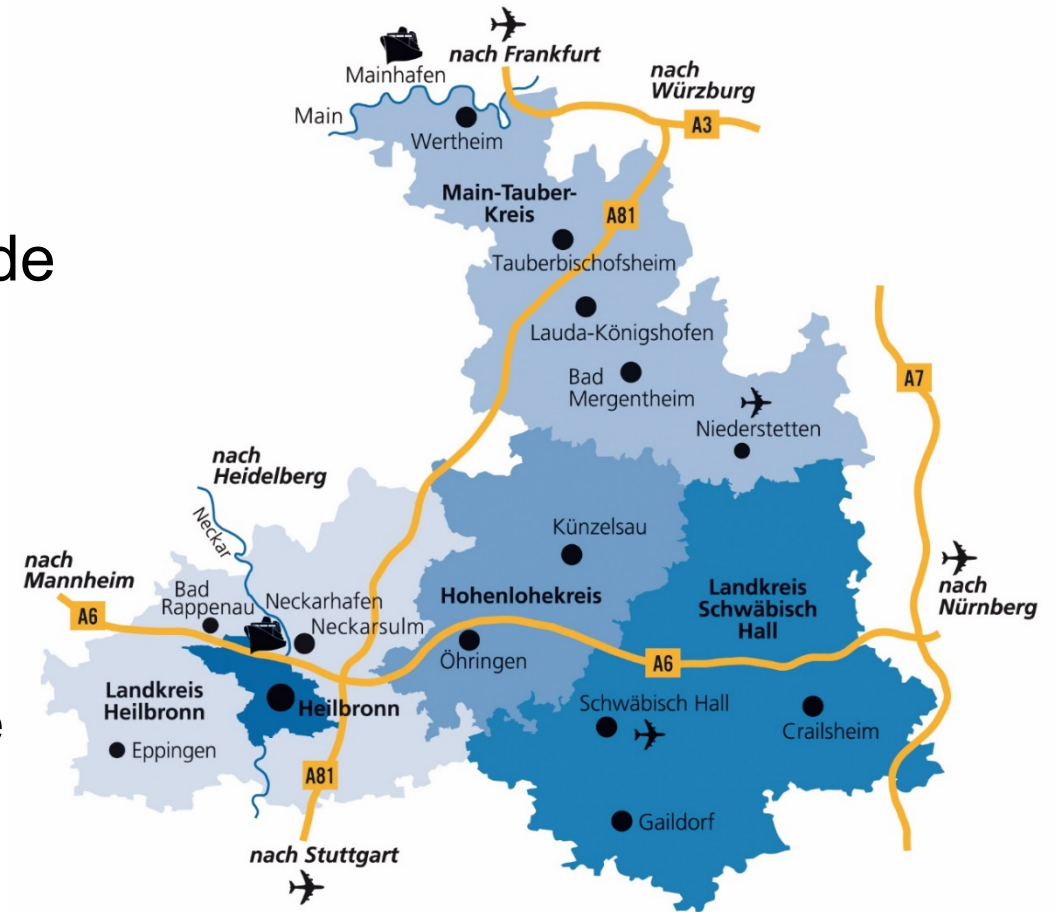

STANDORTE



Reinhold-Würth-
Hochschule –
Campus Künzelsau
ca. 1.485 Studierende



Campus
Schwäbisch Hall
ca. 1.065 Studierende

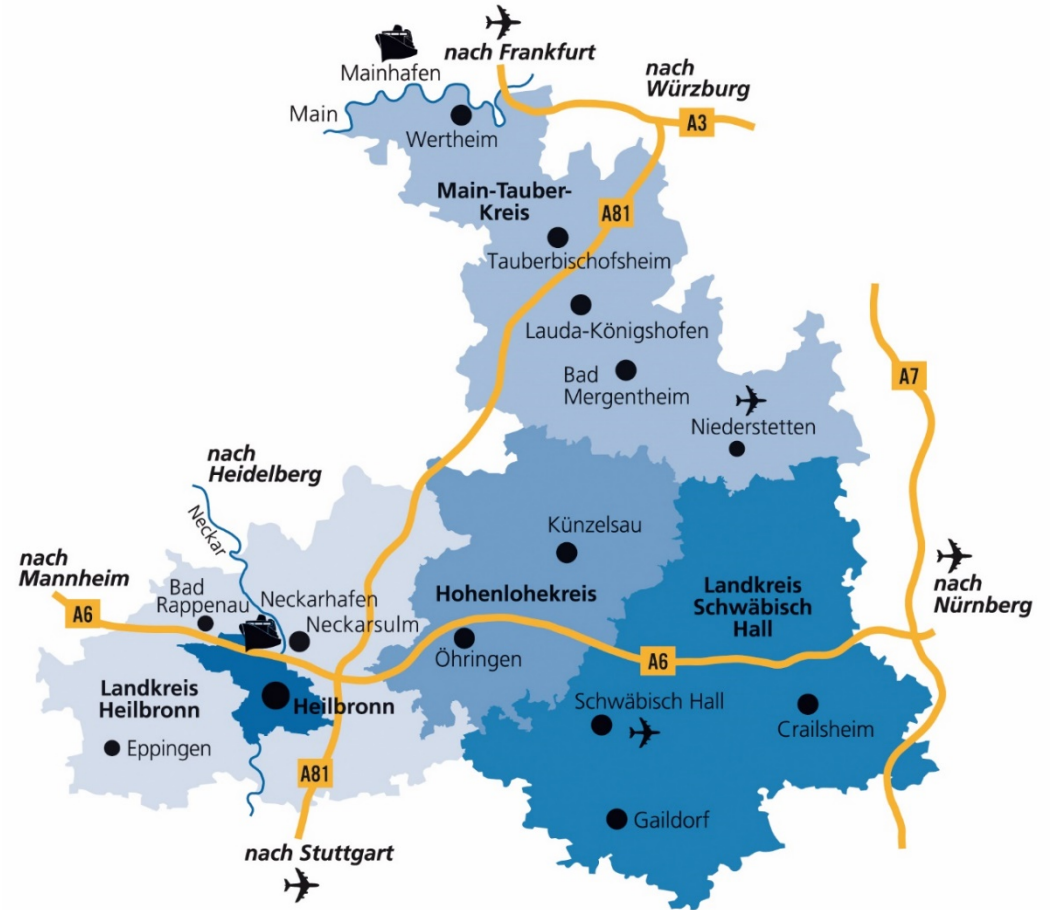

› **STUDIIEREN AN DER HHN**

STUDIUM UND ANGEBOTE

BACHELOR - VOLLZEITSTUDIUM

- Regelstudienzeit: 6 / 7 Semester je nach Studiengang
- Workload 180 / 210 ECTS (European Credit Transfer System)

ECTS verraten, wie zeitintensiv
(workload) eine
Lehrveranstaltung ist.
→ 30 ECTS = Vollzeitstudium

Semester	Aufbau
1 – 2	Grundstudium
3 – 4	Hauptstudium
5	Praxissemester
6 – 7	Abschlusssemester + Bachelor-Thesis

STUDIENGÄNGE FACHBEREICH TECHNIK (BACHELOR)

Campus Sontheim

- > Automotive Systems Engineering
- > Electrical Systems Engineering
- > Maschinenbau
- > Mechatronik und Robotik
- > Produktion und Prozessmanagement
- > Business Engineering Logistics
- > Umwelt- und Prozessingenieurwesen

Campus Künzelsau

- > Automatisierungstechnik und Elektromaschinenbau
- > Elektrotechnik
- > Wirtschaftsingenieurwesen - Energiemanagement
- > Wirtschaftsingenieurwesen

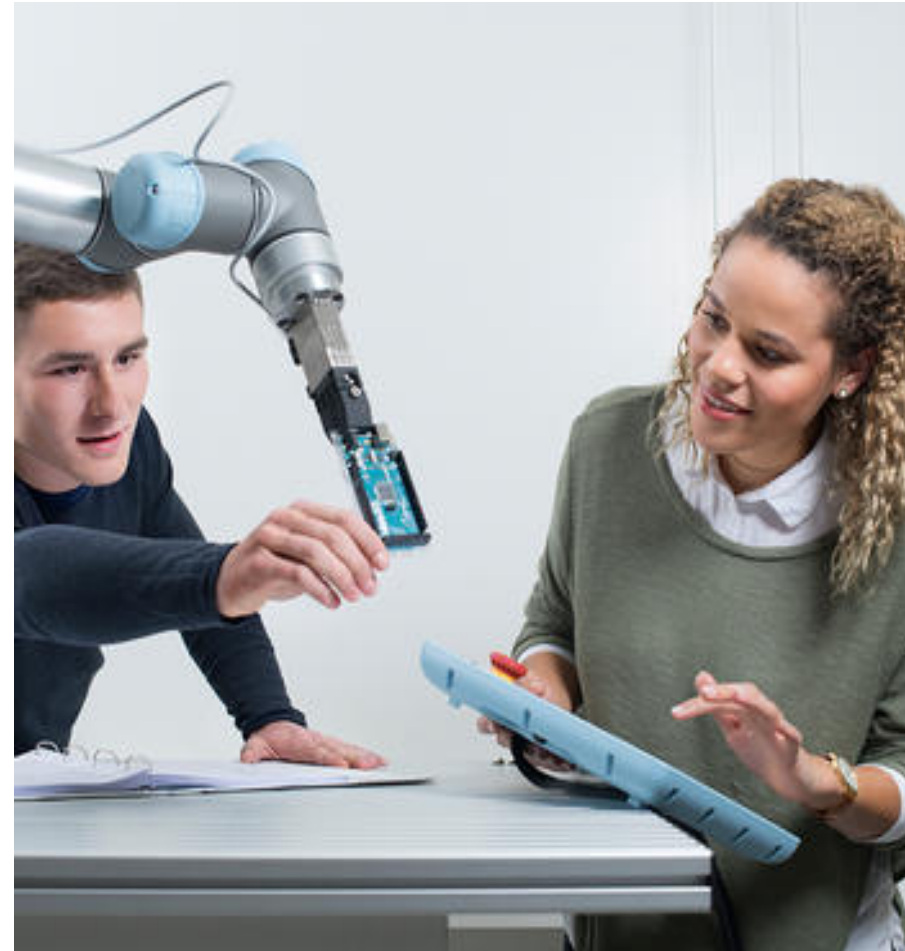

STUDIENGÄNGE FACHBEREICH INFORMATIK (BACHELOR)

Campus Sontheim

- > Medizinische Informatik
(Kooperation mit der Uni Heidelberg)

- > Angewandte Informatik
 - Mobile Computing
 - Psychologie und Informatik

- > Software Engineering
 - Games Engineering
 - Digitale Transformation
 - Systems Engineering



STUDIENGÄNGE FACHBEREICH WIRTSCHAFT (BACHELOR)

Campus Künzelsau

- > Betriebswirtschaft und Kultur-, Freizeit-, Sportmanagement
- > Betriebswirtschaft, Marketing- und Medienmanagement
- > Betriebswirtschaft & Sozialmanagement

Campus Schwäbisch Hall

- > Nachhaltige Beschaffungswirtschaft
- > Management & Personalwesen
- > Financial Management, Accounting & Taxation
- > Management & Vertrieb



Bildungscampus

- > Betriebswirtschaft und Unternehmensführung
- > Verkehrsbetriebswirtschaft und Logistik
- > Verkehrsbetriebswirtschaft und Personenverkehr
- > Wirtschaftsinformatik
- > Hotel- und Restaurantmanagement
- > Internationale Betriebswirtschaft
- > Interkulturelle Studien
- > Tourismusmanagement
- > Weinmarketing und Management

BACHELOR – STUDIUM MIT VERTIEFTER PRAXIS

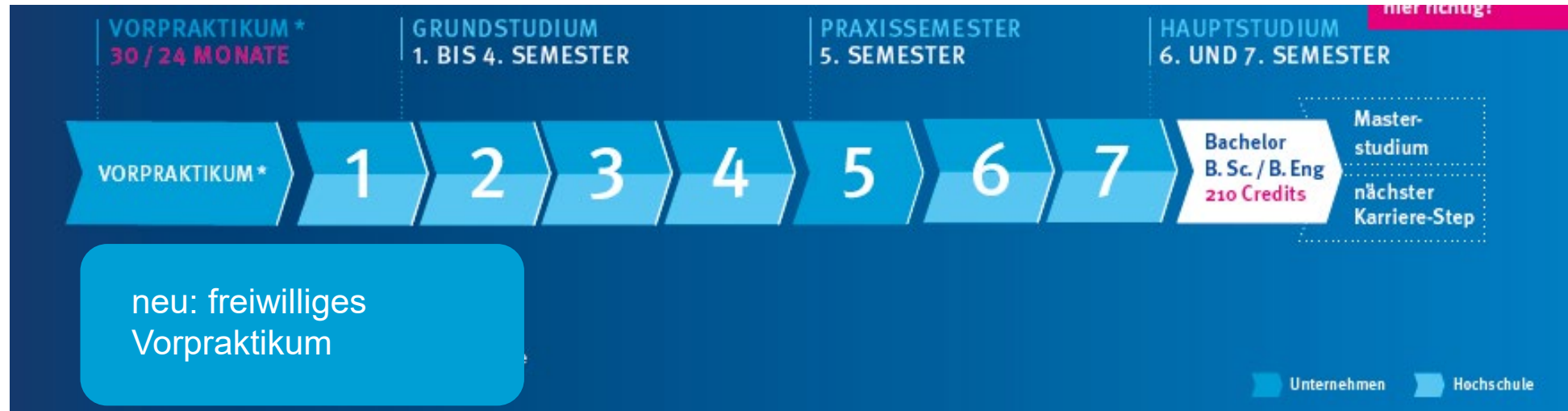

Praxisanteile

- Februar/März: 3-4 Wochen
 - August/September: 8 Wochen
 - Praxissemester: 20 Wochen
 - Bachelorthesis: ca. 20 Wochen
- In sieben Semestern: Praxisanteil von 33 Wochen bzw. inkl. Praxissemester und Bachelorthesis von 73 Wochen
 - Gesamt: 18 Monate in 3,5 Jahren
 - <https://www.hs-heilbronn.de/svp>

BERUFSBEGLEITENDE STUDIENGÄNGE AN DER HOCHSCHULE HEILBRONN

BACHELOR

Betriebswirtschaft

Bachelor of Arts (B.A.)



Maschinenbau

Bachelor of Engineering (B.Eng.)



www.hs-heilbronn.de/hill

MBA

International Automotive Management

Master of Business Administration (MBA)



Unternehmensführung

Master of Business Administration (MBA)



Wirtschaftsinformatik – Digitale Transformation

Master of Business Administration (MBA)



Global Business

Master of Business Administration (MBA)



MASTER

Digital Business Psychology

Master of Arts (M.A.)



Autonomes Fahren

Master of Engineering (M.Eng.)



Elektromobilität

Master of Engineering (M.Eng.)



Maschinenbau

Master of Engineering (M.Eng.)



Wasserstoff- und Brennstoff- zellentechnologie

Master of Engineering (M.Eng.)



 Technik
  Wirtschaft
  Informatik

VORBEREITUNGSKURSE

- > Mathebrückenkurse:
<https://www.hs-heilbronn.de/mathemachbar>
- > Kursangebote der aim
(Physik, Sprachen, Mathe, Lernhilfen)
<https://www.aim-akademie.org/>
- > Mentorenprogramm einstiegING:
<https://www.hs-heilbronn.de/einstiegING>
- > Institut für mathematisch-naturwissenschaftliche Grundlagen (IfG):
<https://www.hs-heilbronn.de/ifg>



Kursangebote der aim

In Absprache mit unseren Dozent*innen bieten wir Ihnen mit der aim auch diese Kurse an:

- Vorbereitungskurs für den Mathegrundlagentest
- Intensivkurs Mathematik
- Vertiefungskurs Physik 1

Die Kurse sind für Sie kostenfrei, lediglich anmeldepflichtig.

ANGEBOTE DER HHN

- > Zentrale Studienberatung: Fragen rund um das Studium
- > Fachstudienberatung
- > Studentisches Servicebüro: Unterstützt u.a. bei Wohnungs- und Jobsuche
- > Stipendienberatung
- > Praktikantenamt
- > International Office: Auslandssemester (Praktikum auch möglich)
- > Career Service: Workshops, Seminare, Karrieremessen etc.
- > Studierendenvertretung AStA <https://asta.hs-heilbronn.de/>



ANGEBOTE DER HHN

- > Studium Generale (z.B. Sprachkurse, weitere Wissensgebiete)
- > Mensa
- > Bibliothek <https://www.hs-heilbronn.de/liv>
- > Studierendenwerk Heidelberg <https://www.stw.uni-heidelberg.de/> (Wohnheime, BafoeG, etc.)
- > Hochschulsport (Volleyball etc.)
- > Hochschulband



BESONDERE LEBENSLAGEN

Studieren mit Kind oder Pflegeaufgaben

Väter, Mütter und Studierende, die Angehörige pflegen, können sich an den Familienservice wenden, z.B. zu:

- ❖ Kinderbetreuung
- ❖ Studienplanung
- ❖ Studienfinanzierung
- ❖ Schwangerschaft und Mutterschutz

 <https://www.hs-heilbronn.de/studieren-mit-kind>

Studieren mit Beeinträchtigungen

Für Studierende mit Behinderungen oder chronischen Erkrankungen gibt es Beauftragte, die Ihnen z.B. bei Nachteilsausgleichen helfen.

 <https://www.hs-heilbronn.de/studieren-mit-beeintraechtungen>



Birgit Englert

Familienservice, Erstanlaufstelle für Studierende mit Beeinträchtigungen



familie@hs-heilbronn.de



07131 504207

BEWERBUNG ZUGANG ZUM STUDIUM

Orientierung

- › Zertifikat über die Teilnahme am Orientierungstest (OT), Studium-Interessentest (SIT) oder Check-U Erkundungstool
- › Vorpraktikum in technischen Studiengängen (erwünscht, aber nicht verpflichtend)



Hochschulzugangs- berechtigung (HZB)

- › Abitur
- › Fachhochschulreife
- › Fachgebundene HSR
- › Beruflich Qualifizierte
- › Internationale Studierende:
[hs-heilbronn.de/Internationale-Bewerber](https://www.hs-heilbronn.de/Internationale-Bewerber)



Bewerbung/ Auswahlverfahren

- › Registrierung auf www.hochschulstart.de, danach Bewerbung im Bewerbungsportal der HHN unter www.hs-heilbronn.de/bewerbung-bachelor
- › **Bewerbung online** + ausgedruckten Antrag mit Unterschrift zur Hochschule senden

Bewerbungsfrist: 15. Januar - Sommersemester / 15. Juli - Wintersemester (2021 am 31.7.)

VIELEN DANK FÜR IHRE AUFMERKSAMKEIT!

www.hs-heilbronn.de

Bei Fragen kontaktieren Sie bitte:
zentralestudienberatung@hs-heilbronn.de

TUM Campus Heilbronn

Technical University of Munich



TUM Departments

- Chemistry
- Electrical and Computer Engineering
- **Informatics**
- Mathematics
- TUM School of Medicine
- Physics
- Sport and Health Sciences
- TUM School of Engineering and Design
- TUM School of Life Sciences
- **TUM School of Management**
- TUM School of Social Sciences and Technology

TUM Campus in Heilbronn

~ 450* Students

2 Faculties

4 Study Programs

TUM School of Management

Bachelor in Management & Technology

Master in Management

Master in Management & Innovation

TUM Department of Informatics

Bachelor in Information Engineering

* as of winter semester 2021/2022. Status Oct. 28, 2021 - www.tum-hn.de



Combining Management Education with a Passion for Technology

Bachelor in Management & Technology

1st semester	2nd semester	3rd semester	4th semester	5th semester	6th semester
Basics in: <ul style="list-style-type: none"> Mathematics Economics I Management Law I 	Basics in: <ul style="list-style-type: none"> Statistics Economics II Management Law II 	Management of Digital Technologies	Management	Electives in Management or Technology Project Studies	Technology Project Work Bachelor's Thesis
International Experience & Communication Skills					
180 credits – 6 semesters					

Electives offered by the following academic departments:

- Innovation & Entrepreneurship
- Marketing, Strategy & Leadership
- Operations & Technology
- Finance & Accounting
- Economics & Policy

Electives, especially in the fields of:

- Family Enterprise
- Digital Technologies
- Digital Transformation

100% English
70% Management
30% Technology



wi.tum.de/bachelor-hn

Enhancing Skills in Engineering and Natural Sciences with Management Education

Master in Management

1st semester	2nd semester	3rd semester	4th semester
Basics in Management		Electives in Management	Master Thesis (30 Credits)
Basics in Economics	Basics in Business Law		
		Advanced International Experience	
120 credits - 4 semesters			

- Electives offered by the following academic departments:**
- Innovation & Entrepreneurship
 - Marketing, Strategy & Leadership
 - Operations & Technology
 - Finance & Accounting
 - Economics & Policy

- Electives exclusively available in Heilbronn:**
- Management of Family Businesses
 - Management of Digital Transformation

100% English
100% Management



wi.tum.de/mim

Bridging the Gap between Management and Innovative Technologies

Master in Management & Innovation

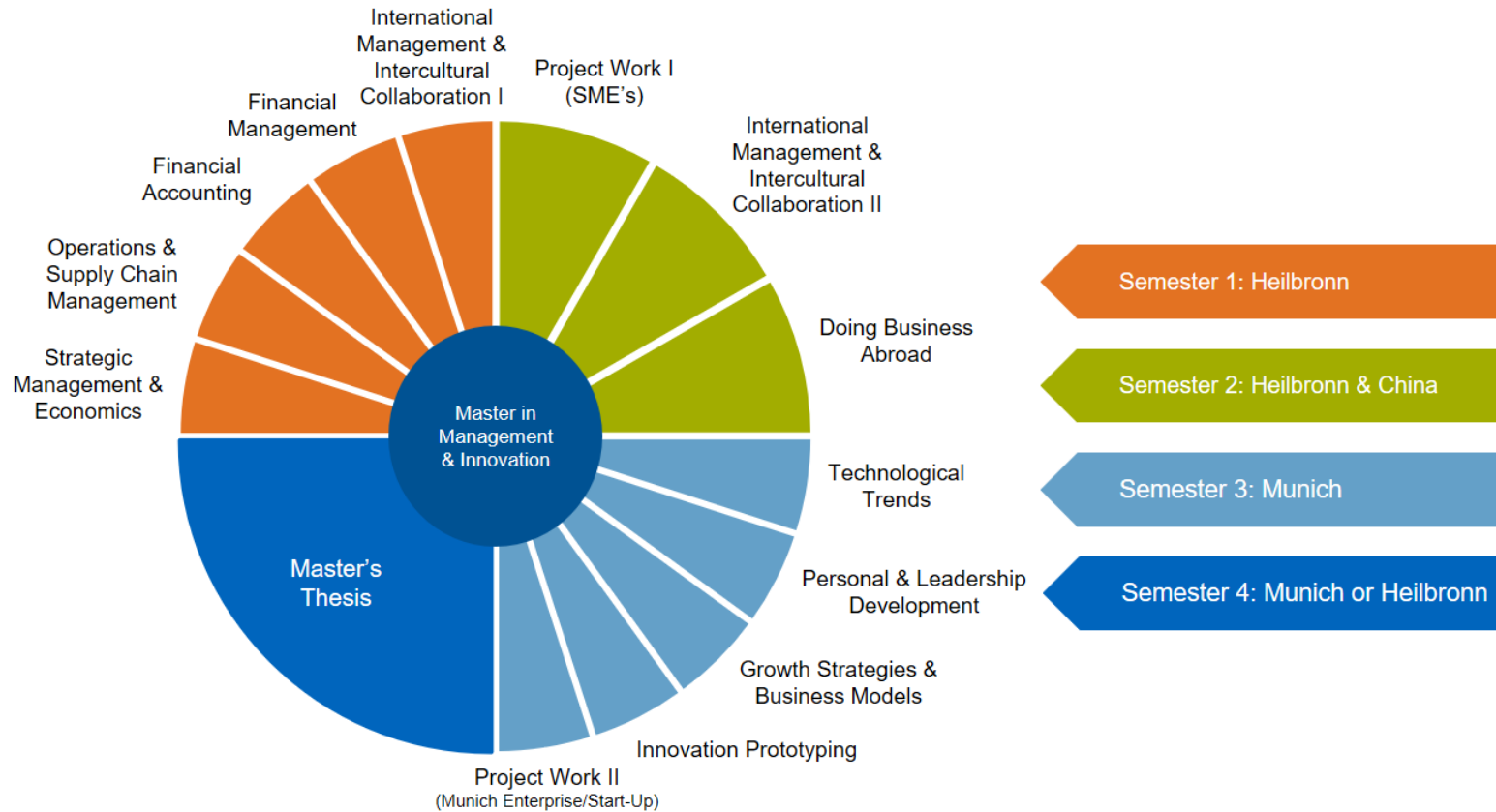

50% General Management
50% Innovation, Technology & Entrepreneurship

wi.tum.de/master-innovation
lll.tum.de/master-innovation

Student Life – Buddy Program

Get matched with with a TUM Buddy who supports you during your first semester at TUM Campus Heilbronn!



CONTACT DETAILS

Admissions

Technical University Munich
TUM School of Management

Bildungscampus 9
74076 Heilbronn

Tel. +49 7131 26418703

admission_heilbronn@mgt.tum.de
www.tum-hn.de



Wir unterstützen internationale Fachkräfte bei Fragen zu:

- Einreise und Aufenthalt
- Arbeitsplatzsuche und Bewerbungen schreiben
- Erstinformation zur Anerkennung ausländischer Berufsabschlüsse
- Deutsch lernen
- Regionale Angebote und Förderprogramme

Wir unterstützen Unternehmen bei Fragen zu:

- Einstellung von internationalen Fachkräften
- Ankommen der KollegInnen im Unternehmen und der Region



KOSTENFREI UND PERSÖNLICH

BIETET ÜBERSICHT ÜBER MÖGLICHKEITEN
IN HEILBRONN-FRANKEN

VON ÜBERALL ERREICHBAR

KONTAKT



Welcome Center Heilbronn-Franken
Koepffstraße 17

74076 Heilbronn

Phone: +49 (0) 7131 3825 444

E-Mail: welcomecenter@heilbronn-franken.com

FOLLOW US on Instagram [welcome.to.heilbronnfranken](https://www.instagram.com/welcome.to.heilbronnfranken)
and Facebook [@WelcomeCenterHeilbronnFranken](https://www.facebook.com/WelcomeCenterHeilbronnFranken)



- www.welcomecenter-hnf.com
- www.heilbronn-franken.com
- www.regiojobs24.de
- www.frauundberuf-hnf.com

Wir sprechen folgende Sprachen:



Youtube:

How to ... in Heilbronn-Franken

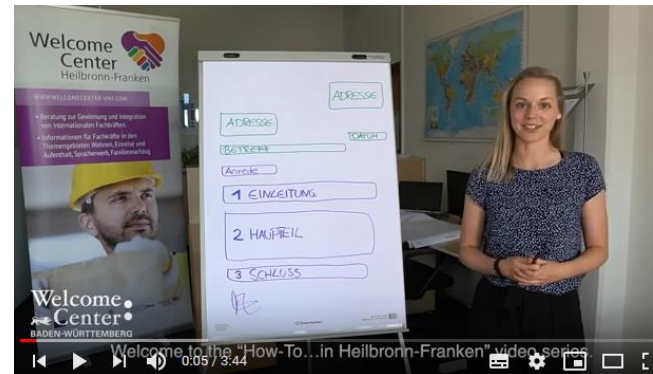

Wir freuen uns über **FEEDBACK**

Wie hat Ihnen die Online Veranstaltung gefallen?
Welche Themen wünschen Sie sich für die Zukunft?

Nehmen Sie an der Umfrage teil, schreiben Sie in den Chat oder eine E-Mail an:
welcomecenter@heilbronn-franken.com